

Comercio argentino. Mayo-2022/2023

En millones de USD

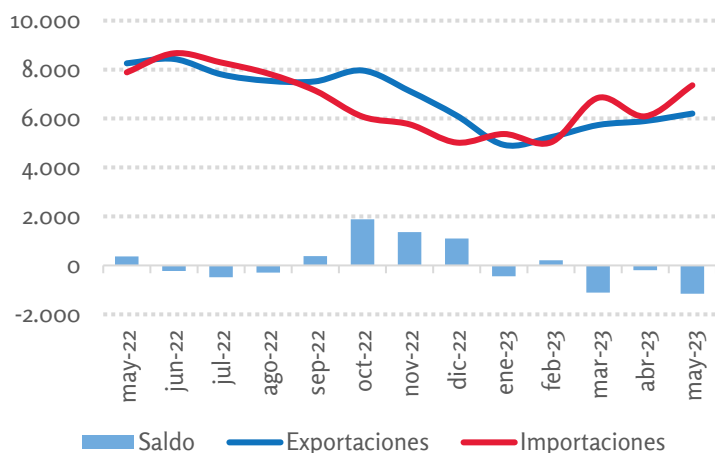

May-2023

6.203
Exportaciones

7.357
Importaciones

-1.154
Saldo comercial

May-2023 vs. May-2022 **Ene-May-2023 vs. Ene-May-2022**

↓ 25% ↓ 22%

↓ 7% ↓ 6%

Índice de precios y cantidades exportadas.

Base 2004=100

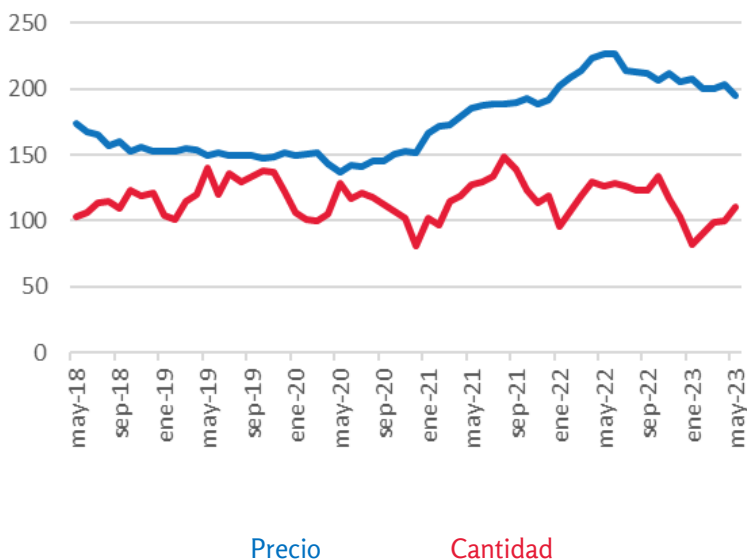





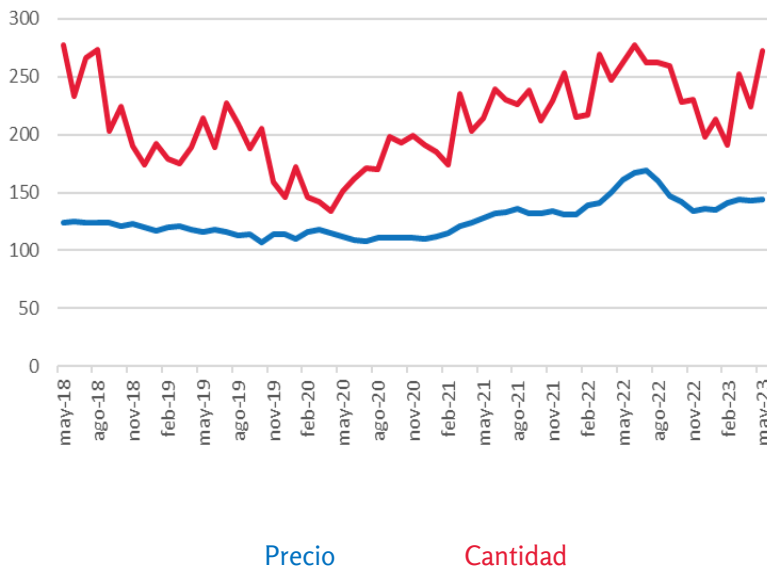

Índice de precios y cantidades importadas.

Base 2004=100



Principales socios comerciales. Ene-May-2023

Variación interanual

						
	Brasil	EEUU	China	Chile	India	Perú
Exportaciones	5,0%	-15,2%	1,4%	-11,7%	-39,8%	20,3%
Importaciones	21,1%	-5,5%	-24,1%	-6,6%	-5,2%	-15,3%

Caída del intercambio comercial

La balanza comercial de Argentina registró un déficit de USD 1.154 millones en may-2023, el primero para un mes de mayo desde 2018 y el segundo más elevado para ese mes desde 1990. Fue además el mayor saldo negativo en lo que va de 2023.

Las exportaciones fueron de USD 6.203 millones, marcando una caída del 25% interanual, y las importaciones fueron de USD 7.357 millones, un descenso del 7% interanual.

Al descomponer sectorialmente, se comprende de mejor forma lo que viene sucediendo con las cuentas externas. En may-2023, el superávit de *cereales y oleaginosas* se mantuvo en niveles bajos para un mes de mayo. En paralelo, la balanza de *combustibles* arrojó un déficit menor al de may-2022, pero mayor al de 2021. En esta área, cabe destacar que en jun-2023 se inició el proceso de llenado del gasoducto que conecta la producción de Vaca Muerta con Buenos Aires y el avance del proyecto genera expectativas de mejorar las cifras del saldo comercial. Por último, el déficit en el resto de los productos (principalmente, industriales) fue similar al de los últimos 18 meses.

Balanza comercial por sector (May-2018 a May-2023)

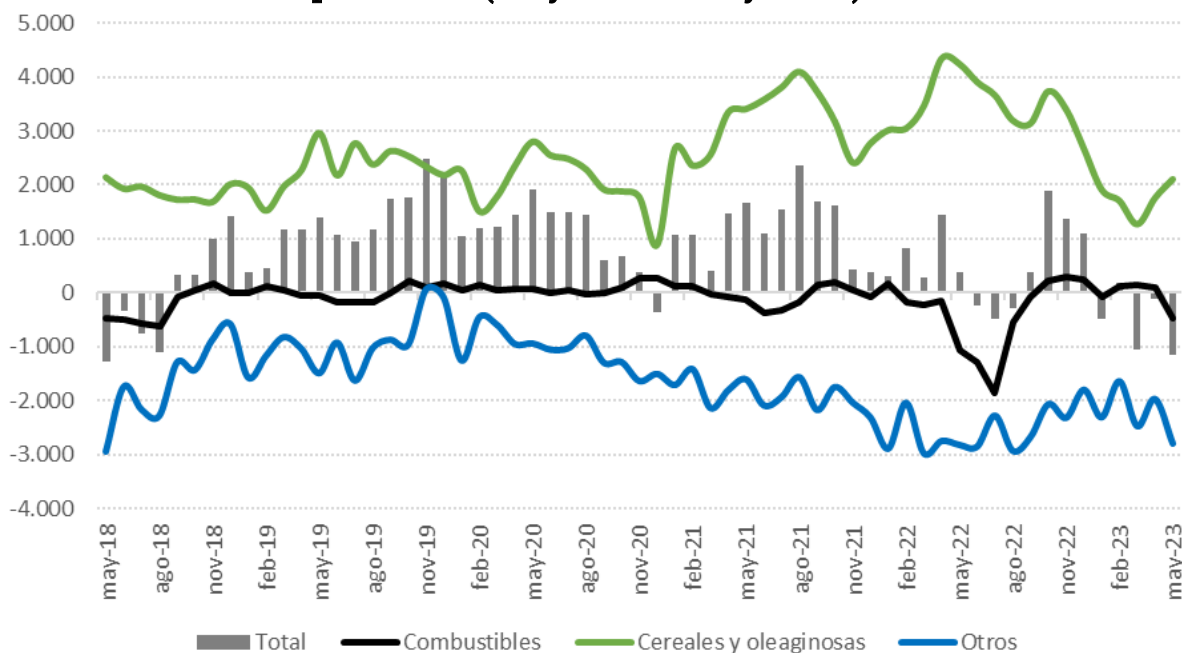

Fuente: Elaboración propia en base a INDEC. Cifras en millones de USD.

Al desglosar las exportaciones en precios y cantidades, sobresale el impacto de la sequía sobre el sector agropecuario. Las cantidades exportadas de *soja y derivados* cayeron un 10% interanual en may-2023, las de *maíz y derivados* un 54%, las de *girasol y derivados* un 41% y las de *cebada* un 20%.

Principales 10 sectores exportados por Argentina

Sector	FOB USD millones	May-2023 vs. May-2022		Ene-May 2023 vs. Ene-May 2022	
		Valor	Cantidad	Valor	Cantidad
Soja y derivados	1.896	-26%	-10%	-34%	-29%
Vehículos y autopartes	678	17%	12%	25%	19%
Maíz y derivados	494	-47%	-54%	-35%	-45%
Combustibles	491	-8%	27%	-2%	10%
Carne bovina	303	-19%	25%	-16%	27%
Minería	186	-38%	-26%	-12%	2%
Girasol y derivados	124	-64%	-41%	-34%	-19%
Pesca	122	13%	-8%	5%	-4%
Cebada	95	-25%	-20%	-23%	-38%
Lácteos	89	-25%	-17%	-14%	-14%

Fuente: Elaboración propia en base a INDEC.

En el caso de las importaciones también se notó el impacto de la sequía ya que las cantidades compradas de *cereales y oleaginosas* aumentaron un 143% interanual para ser usados en la industria aceitera y los molinos. Los sectores con descensos fueron *agroquímicos* (-48% en may-2023), *textil e indumentaria* (-15%) y *combustibles* (-7%).

Principales 10 sectores importados por Argentina

Sector	CIF USD millones	May-2023 vs. May-2022		Ene-May 2023 vs. Ene-May 2022	
		Valor	Cantidad	Valor	Cantidad
Maquinaria y equipo	1.658	1%	9%	-9%	-6%
Combustibles	898	-38%	-7%	-34%	-28%
Autopartes	889	15%	11%	16%	7%
Cereales y oleaginosas	755	79%	143%	121%	182%
Metales básicos	379	5%	18%	2%	-5%
Vehículos	340	48%	30%	0%	-12%
Químicos básicos	327	-10%	5%	-18%	3%
Farmacéuticos	249	-19%	41%	-21%	1%
Textil e indumentaria	198	-5%	-15%	-10%	-28%
Agroquímicos	180	-63%	-48%	-48%	-43%

Fuente: Elaboración propia en base a INDEC.